

První výstřel 2015

10. ročník závodu

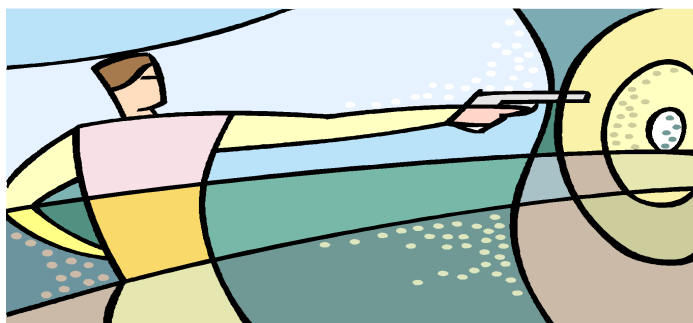

Datum konání : sobota 3.1.2015

Výsledková listina

Disciplína č.3 – Jedna rána, 3 pokusy
nejlepší se počítá

| pořadí | jméno a příjmení | počet bodů | čas | faktor |
|--------|------------------|------------|------|--------|
| 1. | Radek Znamenáček | 9 | 1,81 | 4,972 |
| 2. | Rudolf Trojan | 9 | 1,85 | 4,864 |
| 3. | Dimitrij Halkov | 10 | 2,33 | 4,291 |
| 4. | Pavel Hanák | 7 | 1,69 | 4,142 |
| 5. | Miroslav Matějka | 10 | 2,42 | 4,132 |
| 6. | František Křtěn | 9 | 2,19 | 4,109 |
| 7. | Ivo Rašovský | 9 | 2,23 | 4,035 |
| 8. | Vít Reiter | 7 | 1,91 | 3,664 |
| 9. | Oldřich Havránek | 10 | 2,74 | 3,649 |
| 10. | Petr Janoušek | 10 | 2,76 | 3,623 |
| 11. | Karel Šmíd | 9 | 2,49 | 6,614 |
| 12. | Pavel Vavro | 9 | 2,50 | 6,600 |
| 13. | Vladimír Kloz | 10 | 2,90 | 3,448 |
| 14. | Viktor Jansa | 9 | 2,63 | 3,422 |
| 15. | Michael Bahenský | 9 | 2,65 | 3,396 |
| 16. | Nad'a Viktorová | 8 | 2,38 | 3,361 |
| 17. | Jaroslav Novák | 9 | 2,70 | 3,333 |

| | | | | |
|-----|--------------------|----|------|-------|
| 18. | Ladislav Dibďák | 8 | 2,41 | 3,319 |
| 19. | Radko Beránek | 10 | 3,11 | 3,215 |
| 20. | Pavla Markupová | 10 | 3,13 | 3,194 |
| 21. | Pavel Lev | 10 | 3,15 | 3,174 |
| 22. | Karel Hartl st. | 8 | 2,57 | 3,112 |
| 23. | Přemysl Liška | 8 | 2,59 | 3,088 |
| 24. | Jitka Johanidesová | 9 | 2,97 | 3,030 |
| 25. | Josef Motyčka | 9 | 3,10 | 2,903 |
| 26. | Zdeněk Vait st. | 10 | 3,51 | 2,849 |
| 27. | Zdeněk Vait ml. | 8 | 2,89 | 2,768 |
| 28. | Jan Kutil | 9 | 3,29 | 2,735 |
| 29. | Matěj Polívka | 7 | 2,62 | 2,671 |
| 30. | Pavel Rohla | 7 | 2,67 | 2,621 |
| 31. | Emil Markup | 9 | 3,44 | 2,616 |
| 32. | Milan Holeyšovský | 9 | 3,50 | 2,571 |
| 33. | Miroslav Hanák | 10 | 3,90 | 2,564 |
| 34. | Ivan Křikava | 6 | 2,36 | 2,542 |
| 35. | Karel Hartl ml. | 9 | 3,70 | 2,432 |
| 36. | Petr Valenta | 9 | 3,71 | 2,425 |
| 37. | Radovan Krejčí | 6 | 2,51 | 2,390 |
| 38. | Karel Cekota | 8 | 3,49 | 2,292 |
| 39. | Jan Kremláček | 9 | 4,65 | 1,935 |